

Stadt Rastatt

Vorhabenbezogener Bebauungsplan /
Vorhaben- und Erschließungsplan
„Modemark Röther“

Projektpläne

- Lageplan
- Grundrisse
- Schnitte
- Ansichten

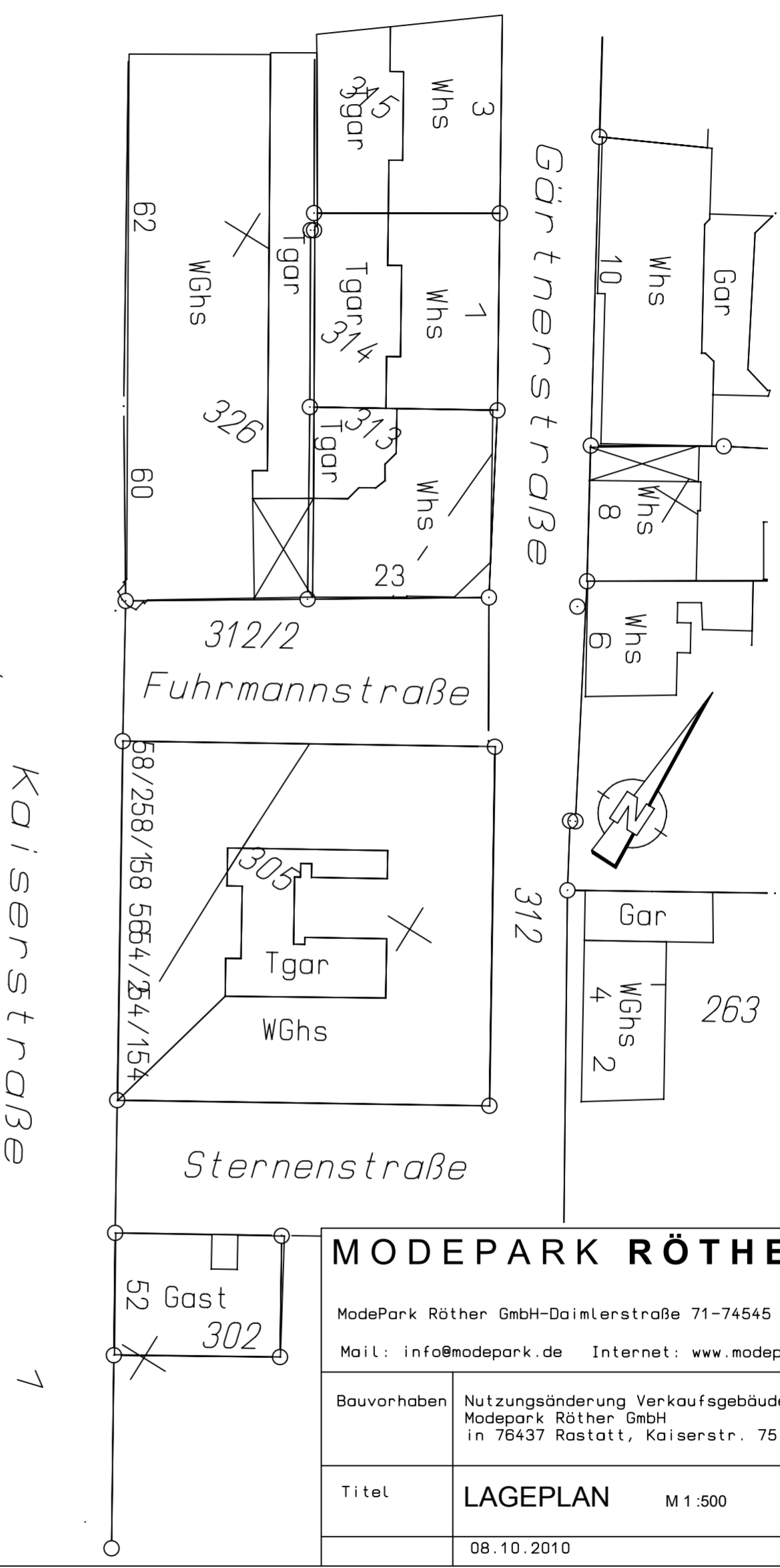
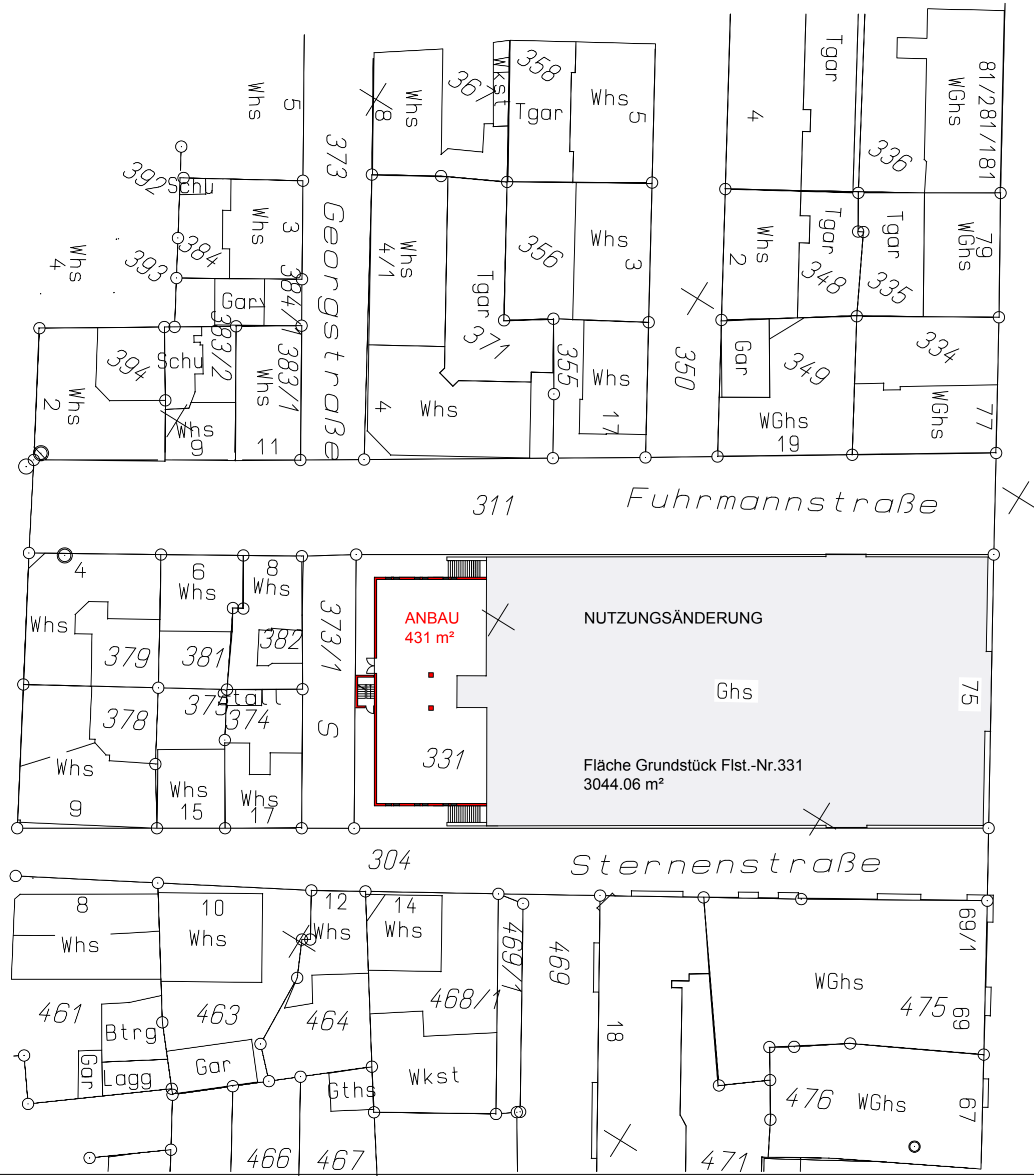

MODEPARK RÖTHER	
ModePark Röther GmbH-Daimlerstraße 71-74545 Michelfeld	
Mail: info@modepark.de Internet: www.modepark.de	
Bauvorhaben	Nutzungsänderung Verkaufsgebäude Modepark Röther GmbH in 76437 Rastatt, Kaiserstr. 75
Titel	LAGEPLAN M 1:500
08.10.2010	

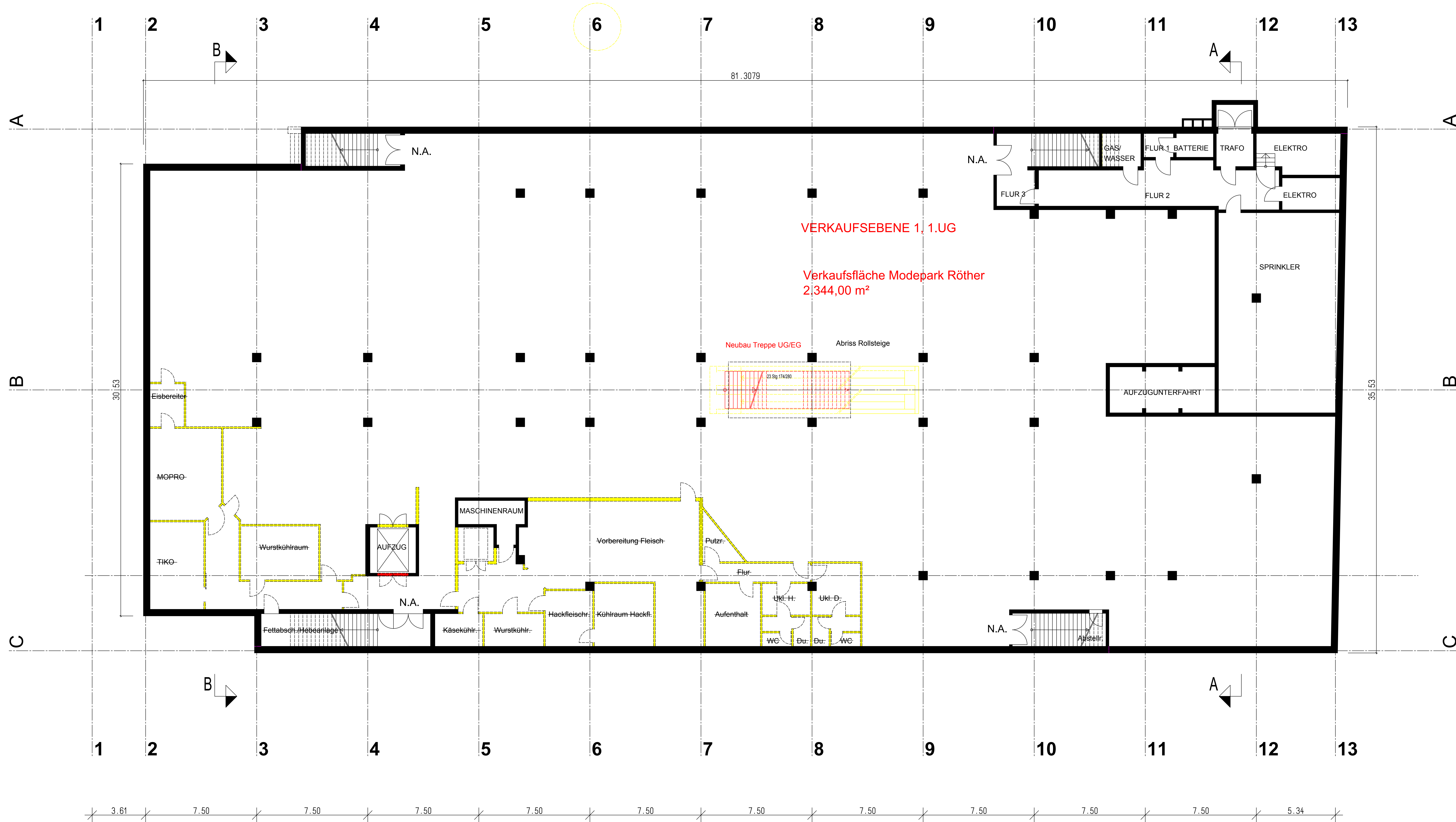

Untergeschoss
Verkaufsebene 1

Bauprojekt:	Umbaumaßnahmen, Nutzungsänderung, Einbau Kundentreppe UG/EG, Abbruch Rollsteige UG/EG, Zubau Fläche EG an bestehendem Park- und Geschäftshaus für Modepark Röther GmbH Rastatt	
Titel:	1.UG, Verkaufsebene 1 M. 1:100	
Bauherr:	Modepark Röther GmbH Rastatt Kaiserstr. 75 76437 Rastatt	Michel feld, 11.02.2011
Architekt:	Modepark Röther Beteiligungs GmbH Ziel-Ing. Architekt Günter Hecht Dankersstr. 71 76456 Michel feld	Michel feld, 11.02.2011 Günter Hecht

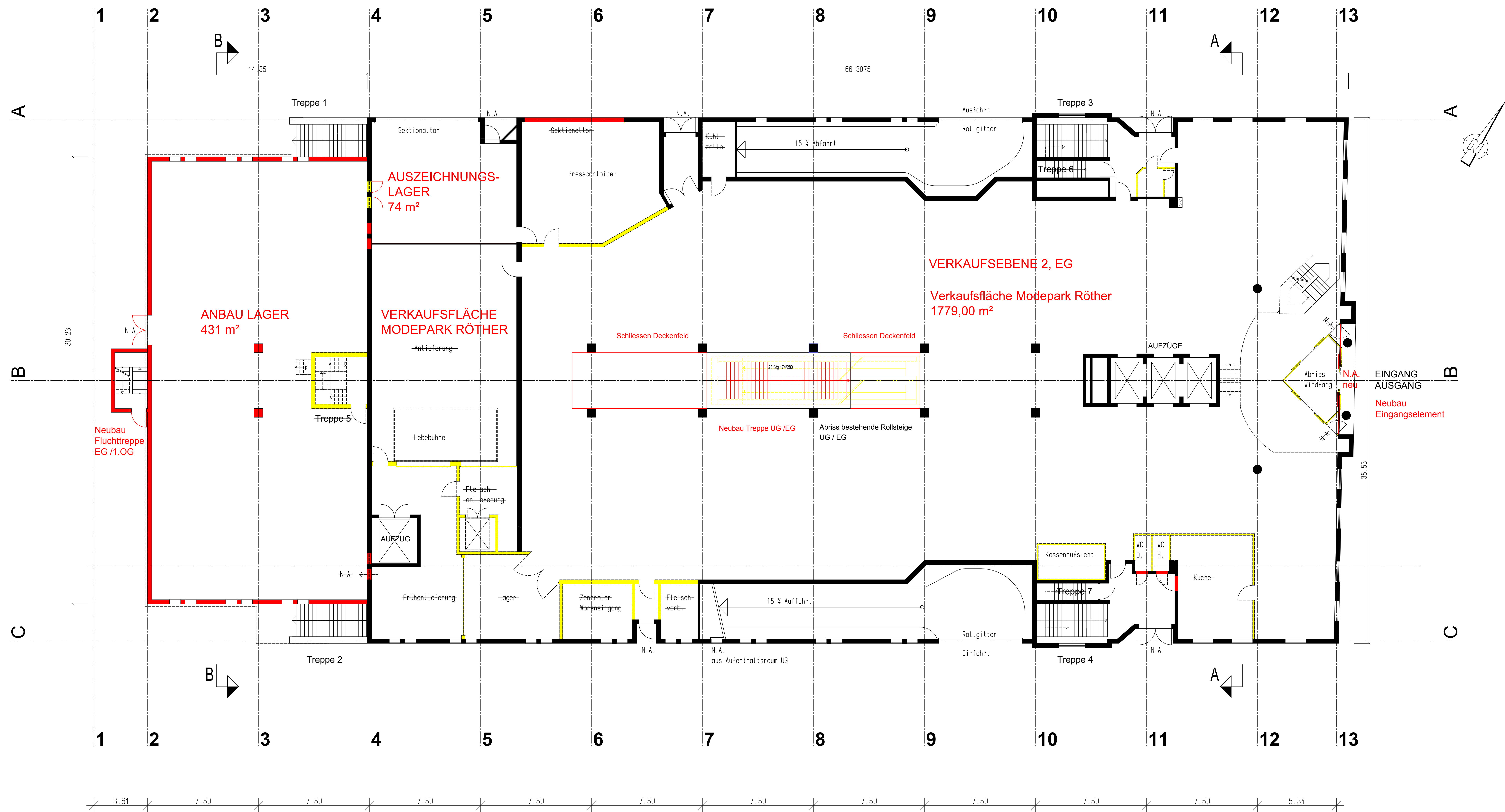

Erdgeschoss
Verkaufsebene 2

Bauprojekt:	Umbaumaßnahmen, Nutzungsänderung, Einbau Kundentreppe UG/EG, Abbruch Rollsteige UG/EG, Zubau Fläche EG an bestehendem Park- und Geschäftshaus für Modepark Röther GmbH Rastatt		
Titel:	EG, Verkaufsebene 2 M. 1:100		
Bauherr:	Modepark Röther GmbH Rastatt Kaiserstr. 75 78437 Rastatt	Michel Feil, 07.03.2011	
Architekt:	Modepark Röther Beteiligung GmbH Dipl.-Ing. Architekt Göttilb Hechtle Dankwilerstr. 71 78546 Michelfeld	Michel Feil, 07.03.2011	Göttilb Hechtle

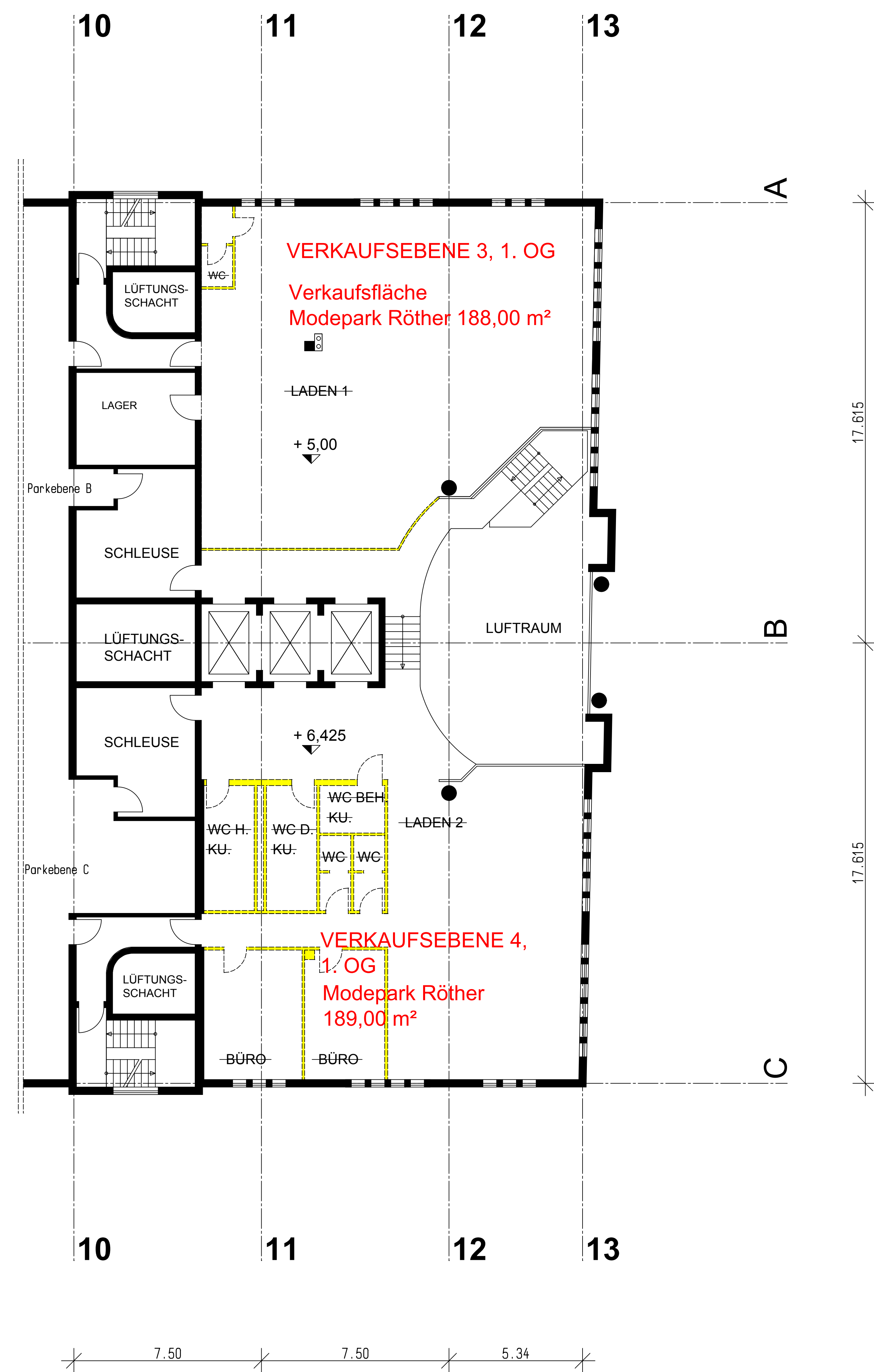

1.Obergeschoss
Verkaufsebene 3,4

Bauvorhaben:	Umbaumaßnahmen, Nutzungsänderung, Einbau Kundentreppe UG/EG, Abbruch Rollsteige UG/EG, Zubau Fläche EG an bestehendem Park- und Geschäftshaus für Modepark Röther GmbH Rastatt	
Titel:	1. OG, Verkaufsebene 3, 4 M. 1:100	
Bauherr:	Modepark Röther GmbH Rastatt Kaiserstr. 75 76437 Rastatt	Michel Feil, 11.02.2011
Architekt:	Modepark Röther Beteiligungs GmbH Ziel-Ing. Architekt Günter Hechtler Dankersstr. 71 76546 Michelfeld	Michel Feil, 11.02.2011 Günter Hechtler

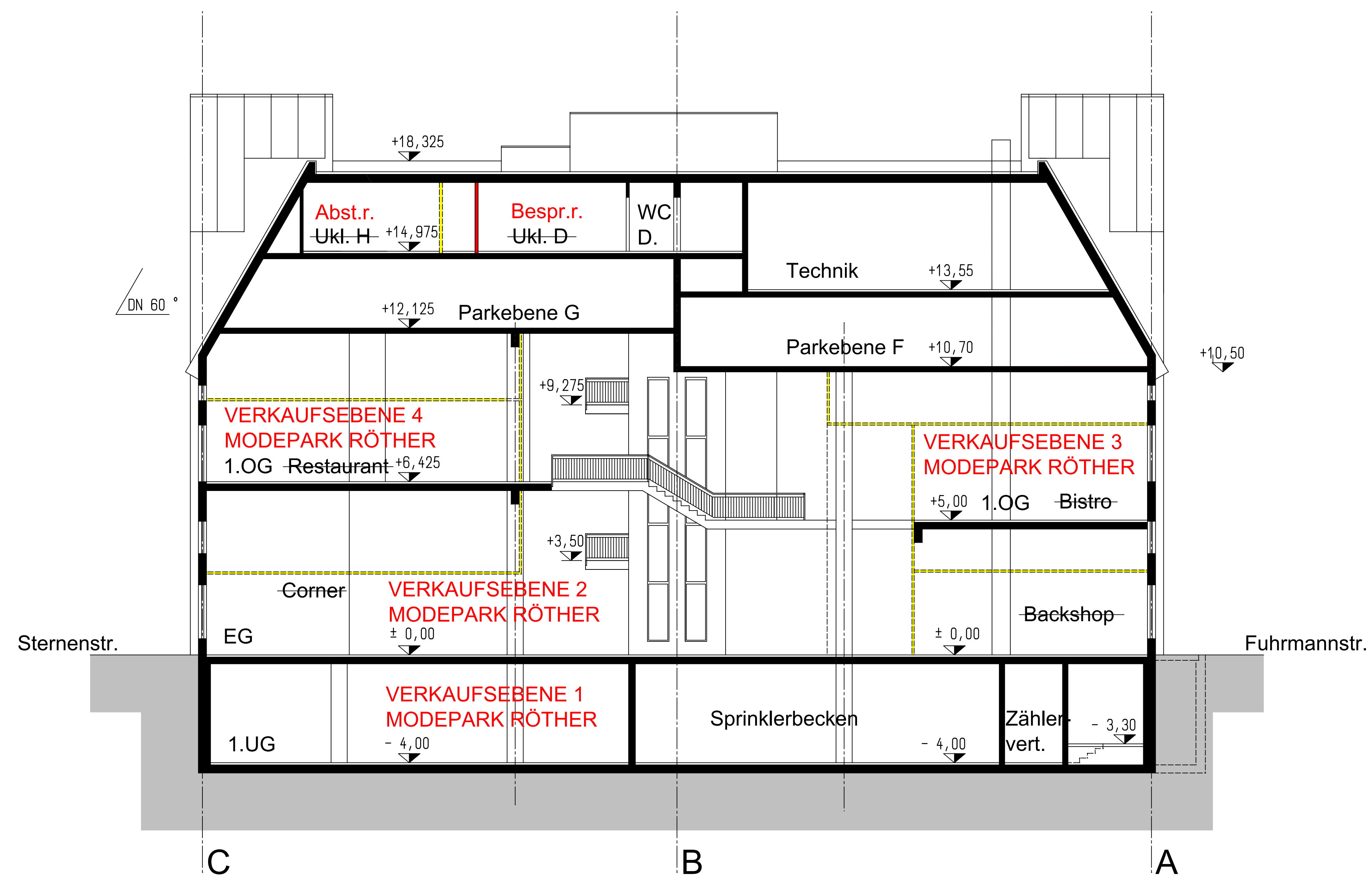

Schnitt A-A

Bauvorhaben:	Umbaumaßnahmen, Nutzungsänderung, Einbau Kundentreppe UG/EG, Abbruch Rollsteige UG/EG, Zubau Fläche EG an bestehendem Park- und Geschäftshaus für Modepark Röther GmbH Rastatt	
Titel:	Schnitt A-A M. 1:100	
Bauherr:	Modepark Röther GmbH Rastatt Kaiserstr. 75 78437 Rastatt	Michel Feld, 11.02.2011
Architekt:	Modepark Röther Beteiligungs GmbH Dipl.-Ing. Architekt Gottlieb Hechtle Dankersstr. 71 78546 Michelfeld	Michel Feld, 11.02.2011 Gottlieb Hechtle

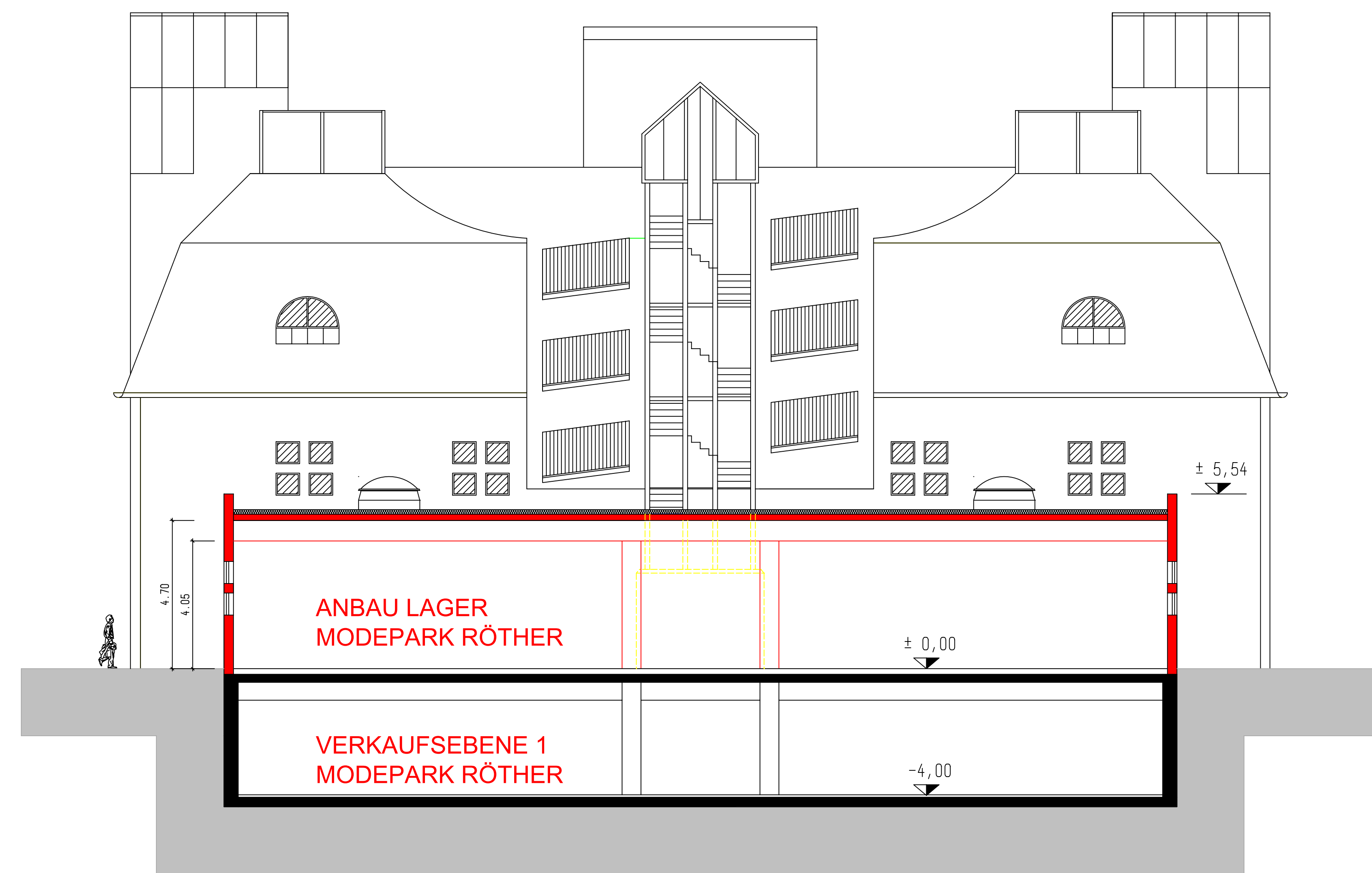

Schnitt B-B

Bauvorhaben:	Umbaumaßnahmen, Nutzungsänderung, Einbau Kundentreppe UG/EG, Abbruch Rollstiege UG/EG, Zubau Fläche EG an bestehendem Park- und Geschäftshaus für Modepark Röther GmbH Rastatt	
Titel:	Schnitt B-B M. 1:100	
Bauherr:	Modepark Röther GmbH Rastatt Kaiserstr. 75 76437 Rastatt	Michel feld, 11.02.2011
Architekt:	Modepark Röther Beteiligung GmbH Dipl.-Ing. Architekt Gottlieb Hechtle Danklerstr. 71 76546 Michel feld	Michel feld, 11.02.2011 Gottlieb Hechtle

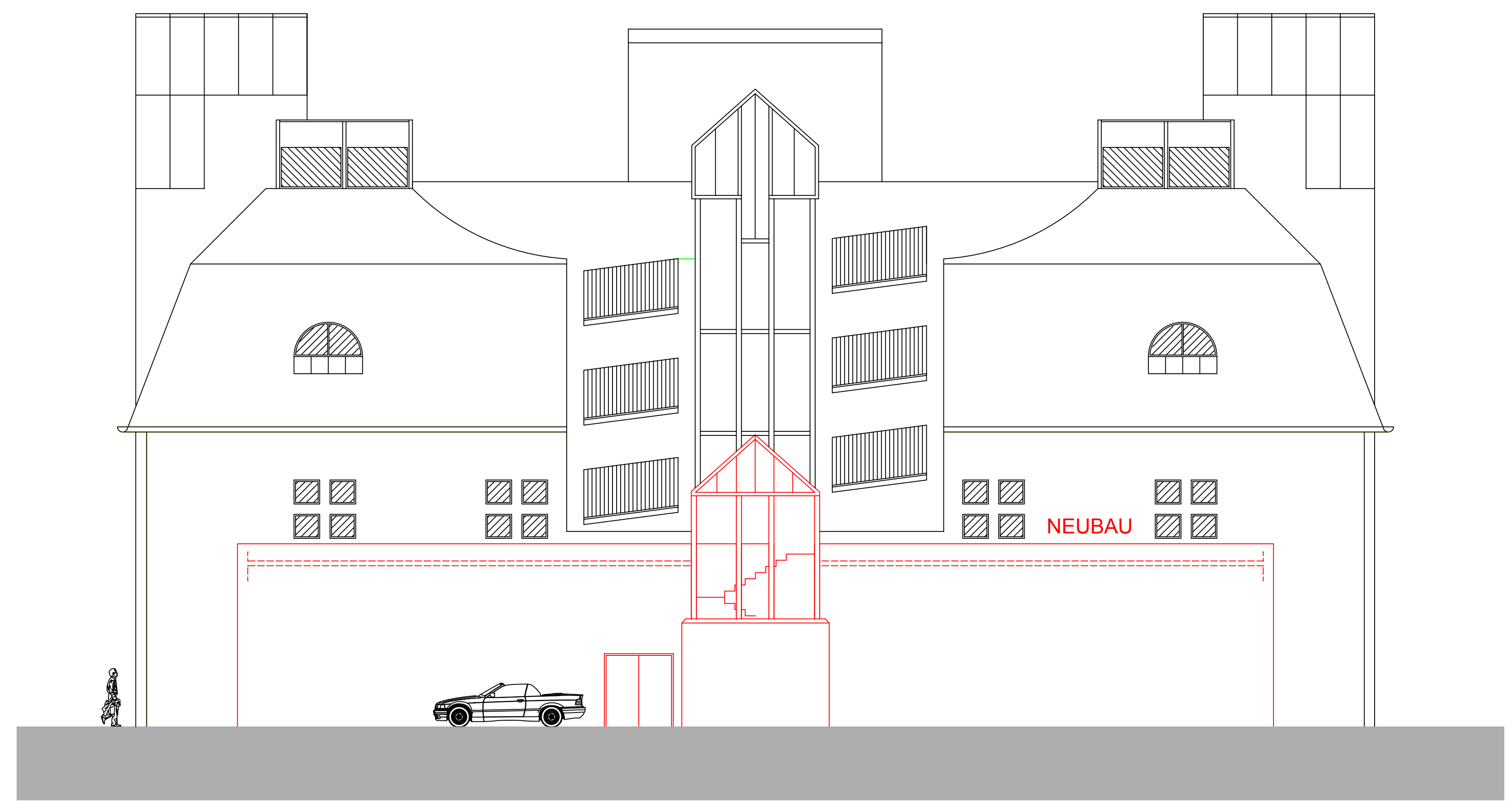

Ansicht Georgstraße

Bauvorhaben:	Umbaumaßnahmen, Nutzungsänderung, Einbau Kundentreppe UG/EG, Abbruch Rollsteige UG/EG, Zubau Fläche EG an bestehendem Park- und Geschäftshaus für Modepark Röther GmbH Rastatt	
Titel:	Ansicht Georgstraße M. 1:100	
Bauherr:	Modepark Röther GmbH Rastatt Kaiserstr. 75 76437 Rastatt	Michel Feld, 11.02.2011
Architekt:	Modepark Röther Beteilungsgesellschaft Dipl.-Ing. Architekt Gottlieb Hechtler Dalkenstr. 71 76546 Michelfeld	Michel Feld, 11.02.2011 Gottlieb Hechtler

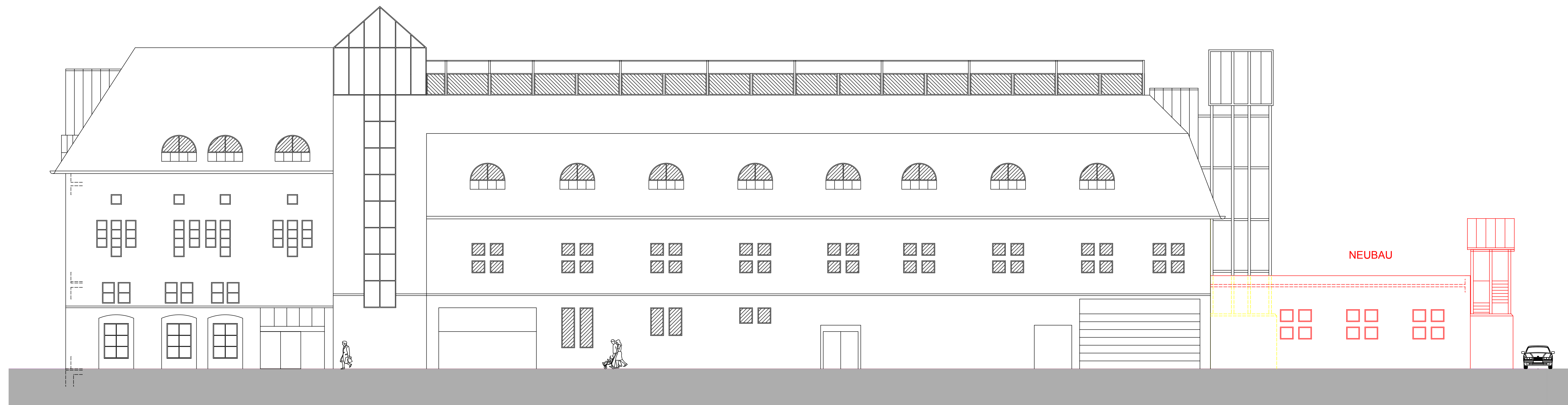

Ansicht Fuhrmannstraße

Bauvorhaben:	Umbaumaßnahmen, Nutzungsänderung, Einbau Kundentreppe UG/EG, Abbruch Rollsteige UG/EG, Zubau Fläche EG an bestehendem Park- und Geschäftshaus für Modepark Röther GmbH Rastatt	
Titel:	Ansicht Fuhrmannstraße M. 1:100	
Bauherr:	Modepark Röther GmbH Rastatt Kaiserstr. 75 76437 Rastatt	Michel Feld, 11.02.2011
Architekt:	Modepark Röther Beteiligungsgesellschaft Dipl.-Ing. Architekt Gottlieb Hechtler Dinkelsstr. 71 76546 Michelfeld	Michel Feld, 11.02.2011 Gottlieb Hechtler

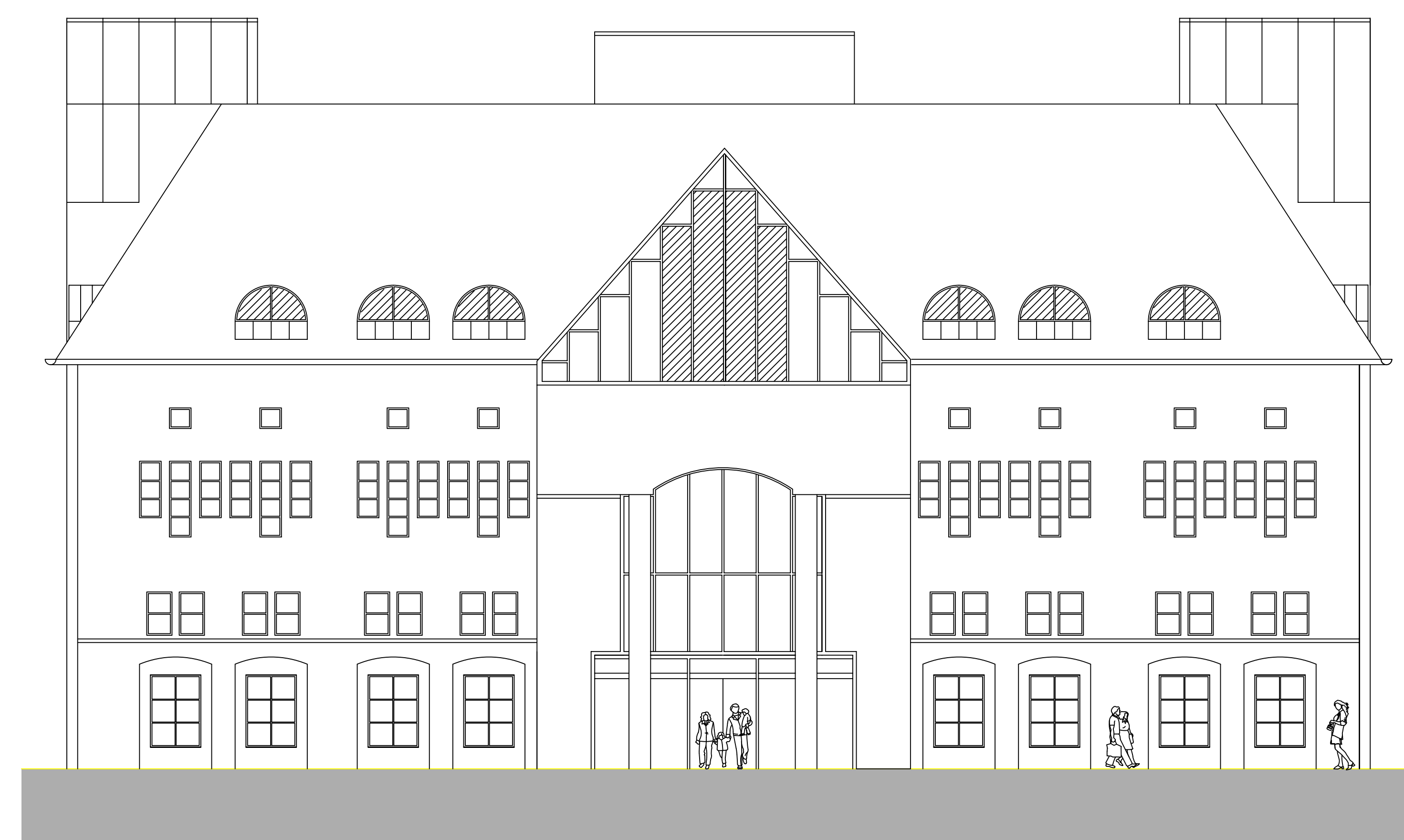

Ansicht Kaiserstraße

Bauvorhaben:	Umbaumaßnahmen, Nutzungsänderung, Einbau Kundentreppe UG/EG, Abbruch Rollsteige UG/EG, Zubau Fläche EG an bestehendem Park- und Geschäftshaus für Modepark Röther GmbH Rastatt	
Titel:	Ansicht Kaiserstraße M. 1:100	
Bauherr:	Modepark Röther GmbH Rastatt Kaiserstr. 75 76437 Rastatt	Michel Feld, 11.02.2011
Architekt:	Modepark Röther Beteiligungsgesellschaft Dipl.-Ing. Architekt Gottlieb Hechtler Dinkelsstr. 71 76546 Michelfeld	Michel Feld, 11.02.2011 Gottlieb Hechtler

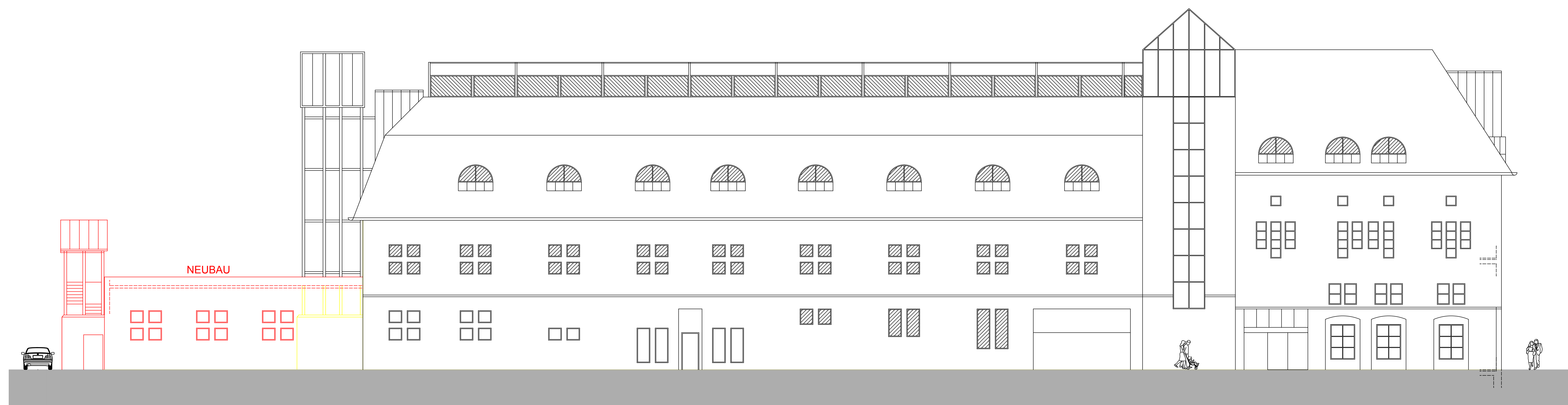

Ansicht Sternenstraße

Bauvorhaben:	Umbaumaßnahmen, Nutzungsänderung, Einbau Kundentreppe UG/EG, Abbruch Rollsteige UG/EG, Zubau Fläche EG an bestehendem Park- und Geschäftshaus für Modepark Röther GmbH Rastatt	
Titel:	Ansicht Sternenstraße M. 1:100	
Bauherr:	Modepark Röther GmbH Rastatt Kaiserstr. 75 76437 Rastatt	Michel Feld, 11.02.2011
Architekt:	Modepark Röther Beteiligungsgesellschaft Dipl.-Ing. Architekt Gottlieb Hechtler Dankersstr. 71 76546 Michelfeld	Michel Feld, 11.02.2011 Gottlieb Hechtler